

**STRATEGI MENYIKAPI KESEHATAN, PENDIDIKAN, DAN EKONOMI DI ERA NEW NORMAL MELALUI ADAPTASI KEBIASAAN BARU (AKB) DI DESA CIPEUNDEUY KAB. BANDUNG BARAT****Sri Rohartati<sup>1</sup>, Irmawan<sup>2</sup>, Retno Anesti<sup>3</sup>, Muhamad Faisal Ruslan<sup>4</sup>**

Universitas Langlangbuana, Jln. Karapitan No.116 Kota Bandung

Email : [\\*sriemultazam@gmail.com](mailto:*sriemultazam@gmail.com)**Abstract**

*Along with the Covid-19 pandemic, many problems have arisen in the Bandung Barat Regency area, especially in Cipeundeuy Village, Padalarang District. The impact is not only in the health sector, but also in education and the economy sectors. In the village, there is one area where one of its residents has been infected by the COVID-19 virus, which has caused the village to tighten security so that not just anyone can enter the area. In addition, Cipeundeuy Village has also tightened access to and from the village. With one area that has been infected, the village urges all residents to maintain health, cleanliness, and keep their distance when making direct contact. However, due to the lack of public awareness in the village, many people still do not wear masks when going out of their homes and do not keep their distance. This Community Service aims to educate the people about the importance of the new order of life in the New Normal because there are still many people who are not used to the pattern of life in the New Normal era. The Community Service entitled Strategy for Responding to Health, Education, and Economy in the New Normal Era through Adapting to New Habits (AKB) in Cipeundeuy Village, Padalarang District, Bandung Barat Regency is expected to provide a new insight about the importance of responding to life in the New Normal Era.*

**Keywords** : Health, Education, Economy, Adapting to New Habits (AKB)**Abstrak**

Dengan adanya Covid-19 ini banyak sekali permasalahan yang timbul di daerah Kabupaten Bandung Barat Khususnya di Desa Cipeundeuy Kecamatan Padalarang, bukan hanya dalam bidang kesehatan namun dalam bidang pendidikan dan ekonomi ikut terkena dampaknya. Di desa tersebut terdapat 1 daerah yang salah satu warganya terjangkit virus covid-19, akibatnya dari pihak desa memperketat penjagaan agar tidak sembarangan orang bisa masuk ke daerah tersebut. Tidak hanya untuk daerah tersebut, Desa Cipeundeuy juga memperketat akses keluar masuk. Sehingga, tidak semua warga yang bukan berasal dari desa tersebut dapat keluar masuk. Dengan adanya satu daerah yang sudah terjangkit, pihak desa menghimbau seluruh warganya untuk tetap menjaga kesehatan, kebersihan, terutama tetap menjaga jarak saat akan melakukan kontak langsung. Namun, karna kurangnya rasa kesadaran masyarakat di desa tersebut banyak masyarakat yang masih menghiraukan penggunaan masker saat akan keluar rumah dan jaga jarak yang tidak dilakukan oleh masyarakat tersebut. PKM ini bertujuan memberikan pemahaman serta mengedukasi masyarakat, tentang pentingnya tatanan hidup baru dimasa New Normal banyak sekali masyarakat yang belum terbiasa dengan adanya hidup di era New Normal. Dengan melalui PKM ini Strategi Menyikapi Kesehatan, Pendidikan, Dan Ekonomi Di Era New Normal Melalui Adaptasi Kebiasaan Baru (AKB) di Desa Cipeundeuy Kecamatan Padalarang Kab Bandung Barat bisa memberi suatu wawasan baru tentang pentingnya kita menyikapi hidup di Era New Normal.

**Kata Kunci**: Kesehatan, Pendidikan, Ekonomi, Adaptasi Kebiasaan Baru (AKB)

Submitted: 2022-09-16

Revised: 2022-09-26

Accepted: 2022-09-30

## Pendahuluan

Desa Cipeundeuy merupakan desa yang berada di Kabupaten Bandung Barat, kota Bandung. Di desa tersebut terdapat 1 daerah yang salah satu warganya terjangkit virus covid-19, akibatnya dari pihak desa memperketat penjagaan agar tidak sembarangan orang bisa masuk ke daerah tersebut. Tidak hanya untuk daerah tersebut, Desa Cipeundeuy juga memperketat akses keluar masuk. Sehingga, tidak semua warga yang bukan berasal dari desa tersebut dapat keluar masuk. Dengan adanya satu daerah yang sudah terjangkit, pihak desa menghimbau seluruh warganya untuk tetap menjaga kesehatan, kebersihan, terutama tetap menjaga jarak saat akan melakukan kontak langsung. Namun, karna kurangnya rasa kesadaran masyarakat di desa tersebut banyak masyarakat yang masih menghiraukan penggunaan masker saat akan keluar rumah dan jaga jarak yang tidak dilakukan oleh masyarakat tersebut.

Karna dengan adanya Covid-19 ini banyak sekali permasalahan yang timbul di daerah tersebut, bukan hanya dalam bidang kesehatan namun dalam bidang pendidikan dan ekonomi ikut terkena dampaknya. Terutama saat ini banyak sekolah yang memberlakukan sistem pembelajaran online atau belajar di rumah. Hal ini menimbulkan permasalahan baru, karna banyak yang beranggapan bahwa pembelajaran secara online tidak berjalan dengan efektif. Dan dibidang ekonomi, banyak usaha-usaha nya yang terganggu mulai dari pemasukan yang menurun karna beberapa alasan.

Dengan kondisi yang seperti ini banyak permasalahan yang muncul seperti dalam kesehatan, pendidikan, dan ekonomi. Oleh karena itu, dalam kegiatan Pengabdian Kepada Masyarakat (PKM) kami membuat program yang akan memberikan pemahaman kepada masyarakat dari bidang pendidikan, ekonomi, dan juga kesehatan di Desa Cipeundeuy Kecamatan Padalarang Kabupaten Bandung Barat.

## Permasalahan

Berdasarkan analisis situasi, dapat diidentifikasi beberapa Permasalahan sebagai berikut:

1. **Pendidikan** : Semenjak adanya Covid-19 yang mengharuskan semua siswa belajar di rumah banyak anak-anak di desa Cipeundeuy harus mengikuti peraturan pemerintah untuk belajar di rumah. Namun, hal ini menimbulkan masalah. Pembelajaran secara daring atau online disebut tidak efektif terutama untuk anak Sekolah Dasar (SD) yang baru masuk, dimana siswa harus belajar hanya mengandalkan gadget dan orang tua harus ikut serta dalam pembelajaran.
2. **Ekonomi** : Di Desa Cipeundeuy rata-rata masyarakat disana bekerja sebagai buruh pabrik dan juga buruh bangunan. Karna adanya Covid-19 ini banyak masyarakatnya terkena PHK atau dirumahkan. Permasalahan yang muncul adalah, pemasaran dari usaha rumahan tersebut kurang meluas. Oleh karena itu peningkatan UMKM sangat diperlukan untuk memperluas pemasaran usaha rumahan ini. Dengan seperti ini usaha rumahan dapat berkembang dan membantu perekonomian warga sekitar yang mau ikut bekerja sama dengan usaha rumahan tersebut.
3. **Kesehatan** : Kondisi di Desa Cipeundeuy yang gersang serta banyaknya sampah yang berserakan menjadikan desa tersebut tampak terlihat kotor, dan juga terdapat satu daerah yang terkena virus Covid-19. Hal ini membuat warga harus memperhatikan kebersihan dan juga kesehatan, namun hal ini menjadi kendala. Sebab, banyak warga masyarakat di desa tersebut kurang memperhatikan kebersihan dan juga kesehatan. Kurangnya kesadaran diri sendiri, serta pemahaman akan kebersihan dan kesehatan menjadikan masyarakat di desa tersebut mengabaikan hal-hal penting ini. Oleh sebab itu, dengan diberikannya pemahaman dan juga pengertian kepada masyarakat tentang pentingnya menjaga kesehatan dan kebersihan akan membuat warga lebih mengerti dan paham tentang bagaimana pentingnya menjaga kebersihan dan kesehatan.

## **Tujuan**

Memberikan pemahaman serta mengedukasi masyarakat, tentang pentingnya tatanan hidup baru dimasa New Normal banyak sekali masyarakat yang belum terbiasa dengan adanya hidup di era New Normal. Dengan melalui PKM ini Strategi Menyikapi Kesehatan, Pendidikan, Dan Ekonomi Di Era New Normal Melalui Adaptasi Kebiasaan Baru (AKB) di Desa Cipeundeuy Kecamatan Padalarang Kab Bandung Barat bisa memberi suatu wawasan baru tentang pentingnya kita menyikapi hidup di Era New Normal.

## **Metode**

Kegiatan PKM ini dilaksanakan dalam bentuk Pembimbingan dan Penyuluhan selama 1 kali pertemuan dengan luring bersama peserta ibu-ibu PKK di desa Cipeundeuy dan dilaksanakan di Balai Seni RW. 13 Desa Cipeundeuy dengan menerapkan protokol kesehatan dan tetap jaga jarak, menggunakan masker dan hand sanitizer dan 2 kali pertemuan dengan Online (WA grup). Di masa New normal seperti sekarang ini jumlah peserta seminar dibatasi. Peserta yang hadir dalam acara PKM ini berjumlah sekitar 20 orang yang dihadiri oleh perwakilan dari pihak desa Cipeundeuy dan kader kader PKK dari setiap RW maksimal 2 orang. Dan tentunya atas izin dari Bapak Kepala Desa Cipeundeuy serta izin kegiatan dari BABINSA dan BABINMAS.

Pada acara pembimbingan kepada ibu-ibu PKK secara luring. Kegiatan ini dapat diperinci sebagai berikut:

**1. Permasalahan :** Kendala yang sering dihadapi oleh orang tua selama pembelajaran daring di rumah dan sulitnya orang tua murid mengajarkan anaknya karena kurangnya Ilmu pengetahuan tentang Teknolgi pembelajaran Jarak Jauh.

**Solusi :** Diberi pembekalan berupa pelatihan tentang bagaimana cara menggunakan teknologi untuk pembelajaran Jarak Jauh, Dengan pemanfaatan tehnologi dalam pembelajaran, diharapkan pembelajaran akan lebih bisa diarahkan pada upaya perbaikan secara terus menerus, efektif-efisien, benar, dan objektif.

**Metode:** ceramah, diskusi, pendampingan, sosialisasi, demonstrasi, bimbingan. **Materi:** Slide Adaptasi Pendidikan di Era New Normal pada Rabu, 25 Agustus 2021 pukul 09.00.

**Narasumber:** Sri Roahartati, M.Pd

**2. Permasalahan :** Penyebab terjadinya penurunan ekonomi UMKM di Indonesia selama covid - 19 dan Bagaimana peluang dan strategi dalam menghadapi perekonomian di era pandemic seperti sekarang ini.

**Solusi :** Diberikan pembekalan berupa pelatihan dan arahan bagaimana solusi peluang dan strategi menyikapi ekonomi di masa Pademi Covid 19

**Metode :** ceramah, diskusi, pendampingan, sosialisasi, demonstrasi, bimbingan.

**Materi:** Slide Adaptasi Ekonoi di Era New Normal pada Rabu, 25 Agustus 2021 pukul 10.00.

**Narasumber :** Irmawan, M.Pd dan Muhammad Faisal Ruslan

**3. Permasalahan :** Seringnya masyarakat belum banyak mengetahui tentang Penggunaan Masker yang benar, apa itu Social distancing/physical distancing dimasa pademi, dan Cara mempraktekkan mencuci tangan yang baik dan benar.

**Solusi :** Diberikan pembekalan tentang penggunaan masker yang benar, cara mencuci tangan dengan cara 6 langkah yang baik dan benar, dan diberi penjelasan apa itu sebenarnya Social distancing/physical distancing dimasa pademi

**Metode:** ceramah, diskusi, pendampingan,nsosialisasi, demonstrasi, bimbingan. **Materi :** Slide Adaptasi Kebiasaan Baru Dalam Strategi Menyikapi Kesehatan Di Era New Normal pada Rabu, 25 Agustus 2021 pukul 11.00.

**Narasumber :** Retno Anesti, S.Kep

## Hasil dan Pembahasan

Hasil dari Pengabdian Kepada Masyarakat (PKM) Universitas Langlangbuana ini adalah sebagai berikut :

- a. Masyarakat mengetahui cara penanggulangan di masa New Normal dari segi Pendidikan, Ekonomi dan Kesehatan.
- b. Masyarakat dapat beradaptasi dengan tiga aspek yaitu Pendidikan, Ekonomi dan Kesehatan dengan strategi yang diberikan.
- c. Masyarakat bisa menerapkan pendidikan di masa New Normal untuk mencerdaskan anak-anak sekolah Desa di masa pandemi.
- d. Masyarakat bisa mempertahankan ekonomi di masa New Normal untuk memenuhi kebutuhan sehari-hari.
- e. Masyarakat bisa mengetahui pencegahan Virus Corona seperti tata cara penggunaan masker, mencuci tangan, jaga jarak dengan protocol kesehatan yang dianjurkan pemerintah.

## Pembahasan

Adapun pembahasan dari Pengabdian Kepada Masyarakat ABK ini adalah sebagai berikut:

### **Pendidikan :**

Pembahasan tentang pendidikan yang disampaikan oleh Ibu Sri Rohartati, M.Pd dengan judul materi : "Adaptasi Pendidikan di Era New Normal" dengan pembahasan :

1. Kendala yang dihadapi guru, orang tua, dan siswa selama pembelajaran jarak jauh
2. Solusi / Inisiatif yang harus diterapkan dimasa pembelajaran Jarak jauh
3. Hal-hal harus dilakukan oleh Sekolah, Guru dan Orang tua dalam menyikapi Kebiasaan Baru (AKB) di Era New Normal
4. Dengan pemanfaatan teknologi dalam pembelajaran, diharapkan pembelajaran akan lebih bisa diarahkan pada upaya perbaikan secara terus menerus, efektif-efisien, benar, dan objektif.



**Gambar 1**  
**PKM Tentang Pendidikan**

### **Ekonomi :**

Pembahasan materi Ekonomi yang disampaikan oleh mahasiswa yang bernama Muhamad Faisal Ruslan dengan judul materi : "Adaptasi Ekonomi di Era New Normal" dengan pembahasan sebagai berikut :

1. Penyebab terjadinya penurunan ekonomi di Indonesia selama covid -19
2. Peluang untuk meningkatkan perekonomian di era New Normal
3. Strategi menyikapi Ekonomi di era New Normal
4. Solusi untuk melaksanakan kegiatan per-ekonomian di era pandemic

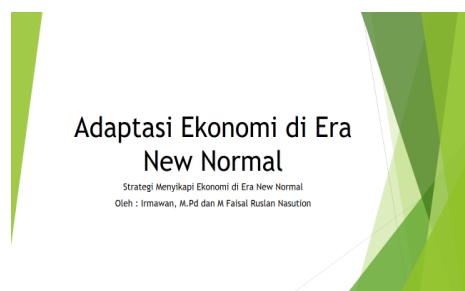

**Gambar 2**  
**PKM Tentang Ekonomi**

### **Kesehatan :**

Pembahasan materi Kesehatan yang disampaikan oleh saudara Retno Anesti, S.Kep dengan judul materi : Adaptasi Kebiasaan Baru (ABK) dalam Strategi Menyikapi Kesehatan didalam New Normal” dengan pembahasan sebagai berikut :

1. Hal yang dapat dilakukan dalam menyikapi adaptasi kebiasaan baru
2. Penggunaan masker yang baik dan benar
3. Hindari menyentuh mata, hidung dan mulut.
4. Social distancing/physical distancing dimasa pademi
5. Cara mempraktekkan mencuci tangan 6 langkah dengan baik dan benar.

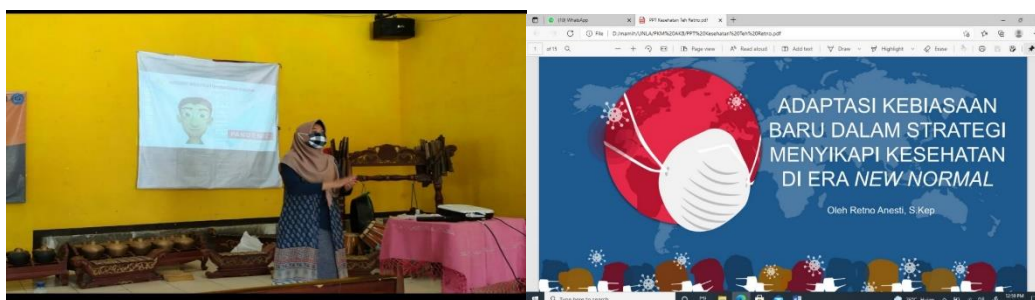

**Gambar 3**  
**PKM Tentang Kesehatan**

### **Kesimpulan**

- a. Dengan adanya seminar Adaptasi Kebiasaan Baru yang dilaksanakan oleh Tim Pengabdian Kepada Masyarakat (PKM) Universitas Langlangbuana diharapkan masyarakat setempat mengikuti anjuran pemerintah dari segi protocol kesehatan.
- b. Dengan adanya kegiatan PKM Adaptasi Kebiasaan Baru ini dianjurkan untuk masyarakat bisa lebih mandiri untuk mempertahankan ekonomi di masa New Normal dengan cara membuka Usaha Mikro Kecil Menah (UMKM) rumahan.
- c. Dengan adanya Kegiatan PKM Adaptasi Kebiasaan Baru yang terfokus di bidang pendidikan bermaksud untuk memberikan pengetahuan serta edukasi kepada masyarakat mengenai strategi menghadapi pembelajaran di masa new normal.

## **Daftar Pustaka**

### **Book:**

Budiharso, Teguh. 2006. *Panduan Lengkap Penulisan Karya Ilmiah*. Yogyakarta: Gala Ilmu.

Sudjana, Nana dan Ulung Laksana. 2004. *Menyusun Karya Tulis Ilmiah untuk Memperoleh Angka Kredit*. Bandung: Sinar Baru Algesindo.

### **Internet:**

Klikdesa.com. Desa Cipeundeuy Kecamatan Padalarang Kabupaten Bandung Barat. Tersedia : *Profil Desa Cipeundeuy, Kecamatan Padalarang, Kab. Bandung Barat - Klikdesa.com*. (Di Akses Pada Tanggal 22 Juni 2021

### **Official Documents:**

Peraturan Menteri Pendayagunaan Aparatur Negara dan Reformasi Birokrasi No. 16 Tahun 2009 tentang Jabatan Fungsional Guru dan Angka Kreditnya.

UU Nomor 20 Tahun 2003 tentang Sistem Pendidikan Nasional UU Nomor 14 Tahun 2005 tentang Guru dan Dosen.