



p-ISSN: 2303-0267  
e-ISSN: 2407-6082  
Volume 4 Nomor 3  
Mei-Juni 2022

*Jurnal*  
***Sains dan Kesehatan***

**Sains dan Ilmu-Ilmu Kesehatan**



**Diterbitkan Oleh**  
**Fakultas Farmasi, Universitas Mulawarman**  
**Samarinda, Kalimantan Timur**  
**Indonesia**

<b>J. Sains. Kes.</b>	<b>Volume</b> 4	<b>Nomor</b> 3	<b>Halaman</b> 243-362	<b>Samarinda</b> 30 Juni 2022	<b>p-ISSN</b> 2303-0267	<b>e-ISSN</b> 2407-6082
-----------------------	--------------------	-------------------	---------------------------	----------------------------------	----------------------------	----------------------------



p-ISSN:2303-0267  
e-ISSN: 2407-6082  
Volume 4 Nomor 3  
Mei-Juni 2022

# Jurnal Sains dan Kesehatan

## Informasi Editorial

### Kebijakan Journal

Fakultas Farmasi Unmul dan para editor tidak bertanggung jawab terhadap segala pernyataan dan pandangan yang dinyatakan penulis naskah.

### Pengiriman Naskah

Naskah dikirimkan via online melalui laman website:  
<https://jsk.farmasi.unmul.ac.id/index.php/jsk/about/submissions> dengan mengikuti petunjuk penulisan yang ada di website tersebut.

---

### Jurnal Sains dan Kesehatan

p-ISSN: 2303-0267 dan e-ISSN: 2407-6082, diterbitkan Enam kali setahun oleh Fakultas Farmasi Universitas Mulawarman.

Alamat: Gedung Administrasi Fakultas Farmasi, Jl. Penajam, Kampus Unmul Gunung Kelua, Kota Samarinda, Kalimantan Timur.

---

# Jurnal Sains dan Kesehatan

## Daftar Isi

### From Editor

Front Cover, Editorial Information, Table of Content, Author Guideline,  
Back Cover i-xix

### Articles

- **Formulasi dan Uji Sifat Fisik Facial Wash Ekstrak Methanol Daun Salam (Eugenia polyntha) sebagai Antioksidan dengan Metode DPPH (1,1-difenil-2-pikrihidrazil)**  
**Formulation and Physical Properties Test of Facial Wash Methanol Extract of Salam Leaf (Eugenia polyntha) as Antioxidant Using DPPH Method (1,1-Diphenyl-2-Picrylhydrazil)**  
Try Kurniawati, Titi Pudji Rahayu, Naelaz Zukhruf Wakhidatul Kiromah 243-250
- **Tes Takayama sebagai Sarana Identifikasi Sampel Darah Terpapar Media Dekomposisi Tanah**  
**Takayama Test as a Means of Identification of Blood Samples Exposed to Soil Decomposition Media**  
Oktavia Sari, Eriko Prawestiningtyas 251-255
- **Kajian Pola Peresepan Antibiotik pada Pasien Dewasa di Puskesmas Rawat Inap Nipah Panjang Kabupaten Tanjung Jabung Timur Tahun 2019**  
**Study of Antibiotic Prescribing Patterns in Adult Patients in Nipah Panjang Inpatient Health Center, Tanjung Jabung Timur Regency in 2019**

- **Uji Efektivitas Antidiabetik Kombinasi Ekstrak Daun Senggani (*Melastoma polyanthum* .Bl) dan Glibenklamid dalam Menurunkan Kadar Glukosa Darah pada Mencit (*Mus Musculus*)**  
**Antidiabetic Effectiveness Test of A Combination of Senggani (*Melastoma Polyanthum* .Bl) and Glibenclamide Leaf Extract in Reducing Blood Glucose Levels in Mice (*Mus Musculus*)**  
Sry Widyastuti, Samsidar Usman, Dina Rahayu 262-267
- **Uji Efektivitas Antiseptik Obat Kumur Ekstrak Daun Sirih Hijau (*Piper betle* L.) Terhadap Bakteri Isolat Mulut**  
**Effectiveness Test of Mouthwash Antiseptic Green Betel Leaf Extract (*Piper betle* L.) Against Oral Isolate Bacteria**  
Nurhidayati Harun, Evi Febrianti S 268-274
- **Determination of Total Flavonoid Content of Saputangan Leaves (*Maniltoa grandiflora* (A. Gray) Scheff) and Its Ability as Antioxidant**  
Jhon Patar Sinurat, Reh Malem Br Karo, Rinaldo Berutu 275-279
- **Pengaruh Pasteurisasi Terhadap Kandungan Vitamin C pada Aneka Kombucha Buah Tinggi Vitamin C**  
**The Effect of Pasteurization on Vitamin C Level of Various Kombucha Fruits**  
Lailatus Sa'diyah, Vika Ayu Devianti 280-283
- **Prevalensi Malnutrisi Balita di Desa Karimunting, Kec. Sungai Raya, Kab. Bengkayang, Provinsi Kalimantan Barat**  
**Malnutrition Prevalence of Toddler in Karimunting Village, Sungai Raya District, Bengkayang Regency, West Kalimantan Province**  
Intan Aryanti, Rachma Hidana, Yolanda Safitri, M. Ikhsan Jufri, Putrya Hawa,  
Dwi Monik Purnamasari, Elies Fitriani 284-289
- **Penentuan Kualitas Madu Ditinjau dari Kadar Sukrosa dengan Metode Luff Schoorl**  
**Determination of Honey Quality in terms of Sucrose Content with the Luff School Method**  
Novriyanti Lubis, Sofi Sofiyani, Effan Cahyati Junaedi 290-297

- **Profil Hematologi Pasien Covid-19 Berdasarkan Beratnya Kasus**  
**Haematology Profile of Covid-19 Patients Based on the Severity of Cases**  
 Mirna Albertina Wijaja, Taureni Hayati, Sri Murtiyani Kusumastuti 298-302
  
- **Pengaruh Penambahan Ekstrak Aloe vera Terhadap Karakteristik Fisik Basis Polietilen Glikol Sediaan Suppositoria**  
**The Effect of Aloe vera Extract Addition to Physical Characteristic of Polyethylene Glycol Suppository Base**  
 Mirhansyah Ardana, Wilujeng Cahya Arundina, Sabaniah Indjar Gamma 303-307
  
- **Pola Peresepan Antipsikotik Pasien Skizofrenia Di RSJ Mutiara Sukma Provinsi NTB Tahun 2020**  
**Antipsychotic prescribing patterns for Schizophrenia Patients at RSJ Mutiara Sukma NTB Province In 2020**  
 Candra Eka Puspitasari, Ni Made Amelia Ratnata Dewi, Siti Rahmatul Aini,  
 Raisya Hasina, Iman Surya Pratama 308-312
  
- **Profil Pengetahuan dan Keyakinan Vaksinasi Covid-19 Aztrazeneca dan Sinovac sebagai Upaya Pencegahan Covid-19 pada Warga Surabaya**  
**Profile of AztraZeneca and Sinovac Covid-19 Vaccination Knowledge and Belief as an Effort to Prevent Covid-19 in Surabaya**  
 Ira Purbosari, Muhammad Wahyono 313-319
  
- **Aktivitas Antioksidan dan Tabir Surya Ekstrak Etanol Tanaman Crassocephalum crepidioides (Benth.)**  
**Antioxidant and Sunscreen Activity of Ethanol Extract of Crassocephalum crepidioides (Benth.)**  
 Rolan Rusli, Ismah Nuri, Mahdyya Afiana Ramadani, Vita Olivia Siregar,  
 Mukti Priastomo, Muhammad Faisal 320-325
  
- **Screening of Infectious Diseases and Hb Levels at Blood Donor Unit Indonesian Red Cross in Jayapura City Papua**  
 Herlando Sinaga, Ester Rampa, Rini Susanti, Rima Anglia 326-330
  
- **Karakteristik Fisik Morfologi, pH, dan Waktu Alir Serbuk Serat Ampas Kelapa sebagai Bahan Pengisi Sediaan Farmasi**

**Physical Characteristics Morphology, pH, and Flow Time of Coconut Pulp Fiber Powder as a Filling Material for Pharmaceutical Preparations**

Amatullah Syarifah, Tuti Sri Suhesti, Rehana

331-336

- **Analisis Efektivitas Biaya dan Minimal Biaya Pasien Diabetes Melitus Tipe 2 di RSUD Abdul Wahab Sjahranie Samarinda Tahun 2019**  
**Cost Effectiveness Analysis and Minimum Cost for Type 2 Diabetic Mellitus at Abdul Wahab Sjahranie Hospital Samarinda 2019**

Immanuel Saputra Sembiring, Dewi Rahmawati, Adam M. Ramadhan

337-342

**Review**

- **Aktivitas Antiulseratif Berbagai Tanaman Herbal dan Prospek Masa Depan Sebagai Tanaman Budidaya**  
**Anti-ulceritis Activity of Various Herbal Plants and Future Prospects as Cultivated Plants**

Hafizh Zahra, Rosa Berlina Haridas, Gusnia Meilin Gholam,

Aprijal Ghiyas Setiawan

343-353

- **Efektivitas Deferasirox pada Pasien Thalasemia Mayor: Artikel Review**  
**Efficacy of Deferasirox for Thalassemia Mayor: Review Article**

Naksa Garnida Arfie, Bambang Subakti Zulkarnaen,

Sudarmanto Sudarmanto

354-362



p-ISSN:2303-0267  
e-ISSN: 2407-6082  
Volume 4 Nomor 3  
Mei-Juni 2022

# Jurnal Sains dan Kesehatan

## List of Indexing



## Jurnal Sains dan Kesehatan

Untuk **contoh** layout artikel yang akan disubmit dapat dilihat pada **bagian akhir** dari dokumen ini. File **template artikel** dapat **diunduh (download)** pada laman website jurnal sains dan kesehatan (<https://jsk.farmasi.unmul.ac.id>).

### Persyaratan dan Format Penulisan

#### Persyaratan Umum

Penulis yang akan menyerahkan naskah ke redaksi Jurnal Sains dan Kesehatan harus memperhatikan persyaratan umum berikut:

- Naskah yang ditulis harus berkaitan dengan bidang ilmu Farmasi dan kesehatan.
- Naskah merupakan artikel asli (belum pernah dipublikasikan di tempat lain) yang bersumber dari hasil kajian atau penelitian.
- Naskah ditulis dalam bahasa Indonesia atau Inggris.
- Naskah disertai abstrak dalam bahasa Indonesia dan Inggris (*bilingual*).
- Naskah disertai *keywords* dalam bahasa Inggris.
- Pengiriman naskah disertai biodata penulis, seperti nama lengkap, alamat instansi (afiliasi), dan alamat surat elektronik (*email*).
- Naskah dikirim melalui online *submission* pada website jurnal yaitu <https://jsk.farmasi.unmul.ac.id>, dengan mendaftar secara online sebagai user.
- Naskah yang masuk akan diseleksi oleh dewan redaksi. Jika dianggap perlu, naskah akan disunting melalui konsultasi dengan penulisnya.

#### Format dan Sistematika

1. **Naskah dikirim ke redaksi jurnal dalam bentuk *softcopy* (Word), dengan format sebagai berikut:**
  - Ukuran kertas A4 (21 cm × 21,7 cm) dengan margin halaman, kiri 3 cm, atas 3,5 cm, kanan 2,5 cm, bawah 3 cm.
  - Penulisan naskah disusun dengan jarak spasi 1, format satu kolom;
  - Penulisan judul naskah dan judul bahasan ditulis dengan huruf tebal (*bold*).



## 2. Naskah ditulis dengan sistematika penulisan sebagai berikut:

- **Judul** (Times New Roman 12). Judul harus spesifik, jelas, ringkas, informatif, menggambarkan substansi atau isi dari tulisan, dan dapat menggugah rasa untuk membaca. Judul tidak perlu diawali dengan kata penelitian/analisis/studi, kecuali kata tersebut merupakan pokok bahasan. Judul dibuat dalam bahasa Indonesia dan Inggris (*bilingual*),
  - **Nama Penulis** (Times New Roman 12). Penulis harus menggunakan nama asli (bukan nama samaran) dan tidak mencantumkan gelar kejarjanaan. Penulis korespondensi diberi tanda asterik (\*).
  - **Afiliasi Penulis** (Times New Roman 12). Afiliasi merupakan alamat instansi/lembaga tempat penulis bekerja/berkarya/studi.
  - **Korespondensi** (Times New Roman 12). Korespondensi berisi alamat surat elektronik (*email*) penulis korespondensi.
  - **Abstract dan Abstrak** (Times New Roman 12). Isi *abstract* atau abstrak (Times New Roman 12). Abstrak dibuat dalam bahasa Indonesia dan Inggris (*bilingual*). Abstrak terdiri atas pokok permasalahan, tujuan, metode, hasil, dan/atau hasil kajian/penelitian. Abstrak ditulis dalam bentuk satu paragraf, tanpa acuan (referensi), tanpa singkatan/akronim, dan tanpa *footnote*. Abstrak ditulis bukan dalam bentuk matematis, pertanyaan, dan dugaan. Abstrak bukan merupakan hasil *copy paste* dari kalimat yang ada dalam naskah. Isi abstrak paling banyak memuat 200 kata.
  - Kata *keywords* (Times New Roman 12) dan isi *keywords* (Times New Roman 12). *Keywords* atau kata kunci harus dalam bahasa Inggris yang sesuai dengan kaidah/standar *thesaurus*. Jumlah *keywords* minimal tiga *keywords* dan maksimal lima *keywords*.
1. **Pendahuluan** (Times New Roman 12). Isi pendahuluan ditulis dengan font Times New Roman 12. Seluruh referensi yang digunakan dalam naskah (dijadikan sebagai sumber kutipan), harus ada dalam daftar rujukan (*references*). Referensi/sitasi menggunakan urutan penomoran angka arab dengan menggunakan kurung [angka], contoh [1] jika satu referensi, [2], [3] jika dua referensi dan [4], [5], [6] jika tiga atau lebih referensi yang berurutan dan [1], [4], [7] untuk yang tidak berurutan. **Nomor Pustaka/sitasi disusun berdasarkan urutan referensi yang pertama kali ditemukan pada artikel.**
  2. **Metode** (Times New Roman 12). Isi metode ditulis dengan font Times New Roman 12. Metode merupakan rangkaian kerja dalam pelaksanaan penelitian, mulai dari cara pelaksanaan pengambilan data hingga analisis data.
  3. **Hasil dan Pembahasan** (Times New Roman 12). **Isi hasil dan pembahasan dibuat dalam satu kesatuan yang utuh** dan ditulis dengan font Times New Roman 12. Hasil bukan merupakan data mentah, melainkan data yang sudah diolah/dianalisis dengan metode yang telah ditetapkan. Pembahasan adalah perbandingan hasil yang diperoleh dengan konsep/teori yang ada. Isi hasil dan pembahasan mencakup pernyataan, tabel, gambar, diagram, grafik, sketsa, dan sebagainya.
  4. **Kesimpulan** (Times New Roman 12). Isi kesimpulan ditulis dengan font Times New Roman 12. Kesimpulan merupakan ikhtisar dari hasil pembahasan penelitian yang telah dilakukan.
- **Ucapan Terima Kasih** (*optional*) (Times New Roman 12). Isi ucapan terima kasih dengan font Times New Roman 12.

- **Kontribusi Penulis** (Times New Roman 12). *Tuliskan kontribusi dari masing-masing penulis pada naskah yang dibuat.*
- **Etik** (*optional*) (Times New Roman 12). jika menggunakan manusia sebagai subyek penelitian dan jika menggunakan hewan uji sebagai subyek penelitian. **Tuliskan nomor SK Etik dari komisi etik.**
- **Konflik Kepentingan** (Times New Roman 12).
- **Daftar Pustaka** (Times New Roman 12). Isi daftar pustaka ditulis dengan font Times New Roman 12. Daftar pustaka merupakan sumber acuan/rujukan yang dijadikan bahan kutipan penulisan naskah. Penulisan daftar pustaka menggunakan aturan *Nomor* contoh [1]. Penulisan dan penyusunan daftar pustaka sebaiknya menggunakan aplikasi *reference manager* seperti **Mendeley** atau **Endnote**. Jika menggunakan aplikasi, mohon dapat disubmit dengan file references yang digunakan tersebut.

### 3. Penulisan Tabel dan Gambar

- **Judul Tabel** (Times New Roman 12). Isi tabel ditulis dengan font Times New Roman 12. Judul tabel ditulis **di atas** tabel. Tabel *ditulis secara berkelanjutan*, misalnya Tabel 1, Tabel 2, Tabel 3, dst. Tabel harus diikuti dengan sumber tabel, jika dikutip dari sumber lain.
- **Judul Gambar (termasuk diagram, grafik, bagan, sketsa, prototipe, database)** (Times New Roman 12). Judul gambar ditulis **di bawah** objek gambar. Objek ditulis secara berkelanjutan, misalnya Gambar 1, Gambar 2, Gambar 3, dst. Objek harus diikuti dengan sumber objek, jika dikutip dari sumber lain.
- **Tabel dan Gambar jumlah totalnya adalah 10.** Misalkan tabelnya ada 2, maka gambar yang boleh maksimal 8.

### 4. Penulisan Kutipan

Kutipan adalah gagasan atau pemikiran penulis lain (atau penulis sendiri dalam karya lain) yang dijadikan sumber referensi untuk dikutip tanpa mengubah maknanya. Penulisan kutipan naskah pada Jurnal Sains dan Kesehatan menggunakan sistem [angka arab], contoh [1] jika satu referensi, [2], [3] jika dua referensi dan [4], [5], [6] jika tiga atau lebih referensi yang berurutan, dan [1], [4], [7] untuk yang tidak berurutan. Penulisan kutipan naskah jurnal Sains dan Kesehatan sebaiknya menggunakan aplikasi *reference manager* seperti **Endnote**, **Zotero**, atau **Mendeley**. Jika menggunakan aplikasi, mohon dapat disubmit dengan file references yang digunakan tersebut.

Contoh: Format Penulisan Kutipan Naskah Jurnal Sains dan Kesehatan

Untuk memudahkan dan mengoptimalkan pelayanan akreditasi jurnal ilmiah, Lembaga Ilmu Pengetahuan Indonesia menerapkan sistem teknologi informasi yang memungkinkan akses informasi secara *online* [1].

Terbitan berkala ilmiah adalah publikasi yang diterbitkan secara berkala dalam kurun waktu tertentu yang disusun berdasarkan kaidah penulisan ilmiah [2].

### 5. Penulisan Daftar Pustaka atau Rujukan

Daftar pustaka adalah semua sumber bahan bacaan atau literatur yang dijadikan kutipan penulisan naskah. Penulisan dan penyusunan daftar pustaka naskah Jurnal Sains dan Kesehatan menggunakan aturan *Numbered Style* (contoh [1] jika satu referensi, [2], [3] jika dua referensi dan [4], [5], [6] jika tiga atau lebih referensi yang berurutan, dan [1], [4], [7] untuk yang tidak berurutan). Daftar pustaka sebaiknya dikelola dengan aplikasi *reference manager* seperti **Endnote, Zotero, dan Mendeley**. Jika menggunakan aplikasi, mohon dapat disubmit dengan file references yang digunakan tersebut.

**Nomor Pustaka/sitasi disusun berdasarkan urutan referensi yang pertama kali ditemukan pada artikel.**

Contoh style penulisan daftar pustaka:

[1] Author, Year. Title. *Nama Journal*. **Volume**. (Issue). Pages. (Reference style for journal)

[2] Author, Year. Title. Publisher. Place (reference style for book)

[3] Dan seterusnya.....

**Untuk contoh layout artikel yang akan disubmit dapat dilihat pada halaman selanjutnya.**

## Contoh Template

### Judul Artikel dalam Bahasa Indonesia

(Huruf Times New Roman, 12 pt, 1 Spasi, Centered, Bold,  
Tidak menggunakan Huruf Kapital,  
Huruf kapital hanya huruf pertama dari masing-masing kata)

### Title of Paper in English

(Font Times New Roman, 12 pt, 1 Space, Centered, Bold)

**Nama Penulis Pertama<sup>1,\*</sup>, Nama Penulis Kedua<sup>2</sup>, Nama Penulis Ketiga<sup>3</sup>,  
Nama Penulis Keempat<sup>4</sup>, dst (nama tanpa gelar)**

<sup>1</sup>Afiliasi Penulis Pertama, **contoh:** Program Studi Farmasi, Fakultas Farmasi,  
Universitas Mulawarman, Samarinda, Indonesia

<sup>2</sup> Afiliasi Penulis Kedua

<sup>3</sup>Afiliasi Penulis Ketiga

<sup>4</sup>Afiliasi Penulis Keempat.

\*Email korespondensi: [penulis@email.com](mailto:penulis@email.com)

### Abstrak (dalam Bahasa Indonesia)

Huruf times new roman, 12 pt, 1 spasi, teks rata kiri dan kanan, 1 kolom, maksimal 200 kata  
Huruf times new roman, 12 pt, 1 spasi, teks rata kiri dan kanan, 1 kolom, maksimal 200  
kata. Huruf times new roman, 12 pt, 1 spasi, teks rata kiri dan kanan, 1 kolom, maksimal  
200 kata. Huruf times new roman, 12 pt, 1 spasi, teks rata kiri dan kanan, 1 kolom,  
maksimal 200 kata. Huruf times new roman, 12 pt, 1 spasi, teks rata kiri dan kanan, 1  
kolom, maksimal 200 kata.

**Kata kunci:** huruf times new roman, 12 pt, 3-5 kata

### Abstract (in English)

Font times new roman, 12 pt, 1 space, Justify text, 1 column, maximum 200 word. Font  
times new roman, 12 pt, 1 space, Justify text, 1 column, maximum 200 word. Font times  
new roman, 12 pt, 1 space, Justify text, 1 column, maximum 200 word. Font times new  
roman, 12 pt, 1 space, Justify text, 1 column, maximum 200 word. Font times new roman, 12  
pt, 1 space, Justify text, 1 column, maximum 200 word.

**Keywords:** font times new roman, 12 pt, 3-5 words

## 1 Pendahuluan

Huruf times new roman, 12 pt, 1 spasi, teks rata kiri dan kanan, 1 kolom, sitasi disusun  
berdasarkan urutan ditemukannya sitasi pada artikel dengan menggunakan sistem sitasi  
angka di dalam kurung [], dengan penomoran angka arab 1, 2, 3, dan seterusnya. Sitasi yang

pertama ditemukan diberikan nomor sitasi 1, contoh sitasi menjadi seperti ini [1]. Huruf times new roman, 12 pt, 1 spasi, teks rata kiri dan kanan, 1 kolom, sitasi disusun berdasarkan urutan ditemukannya sitasi pada artikel dengan menggunakan sistem sitasi angka di dalam kurung [], dengan penomoran angka arab 1, 2, 3, dan seterusnya. Sitasi yang kedua ditemukan diberikan nomor sitasi 2, contoh sitasi menjadi seperti ini [2]. Huruf times new roman, 12 pt, 1 spasi, teks rata kiri dan kanan, 1 kolom, sitasi disusun berdasarkan urutan ditemukannya sitasi pada artikel dengan menggunakan sistem sitasi angka di dalam kurung [], dengan penomoran angka arab 1, 2, 3, dan seterusnya. Sitasi yang ketiga ditemukan diberikan nomor sitasi 3, contoh sitasi menjadi seperti ini [3].

Penulisan kutipan naskah (sitasi) menggunakan sistem [angka arab], contoh [1] jika satu referensi, [2], [3] jika dua referensi dan [4], [5], [6] jika tiga atau lebih referensi yang berurutan, dan [1], [4], [7] untuk yang tidak berurutan. Penulisan kutipan naskah jurnal Sains dan Kesehatan sebaiknya menggunakan aplikasi *reference manager seperti Mendeley atau Endnote*. Jika menggunakan aplikasi, mohon dapat disubmit dengan file references yang digunakan tersebut.

## 2 Metode Penelitian

### Bagian Metode penelitian bukan disalin langsung dari skripsi.

Metode merupakan rangkaian kerja dalam pelaksanaan penelitian, mulai dari cara pelaksanaan pengambilan data hingga analisis data

2.1 Alat dan Bahan (bagian ini dapat disesuaikan sesuai dengan kebutuhan penulis)

2.2 dan seterusnya, (bagian ini dapat disesuaikan sesuai dengan kebutuhan penulis)

Huruf times new roman, 12 pt, 1 spasi, teks rata kiri dan kanan, 1 kolom, sitasi disusun berdasarkan urutan ditemukannya sitasi pada artikel dengan menggunakan sistem sitasi angka di dalam kurung [], dengan penomoran angka arab 1, 2, 3, dan seterusnya. Sitasi yang pertama ditemukan diberikan nomor sitasi 1, contoh sitasi menjadi seperti ini [1]. Huruf times new roman, 12 pt, 1 spasi, teks rata kiri dan kanan, 1 kolom, sitasi disusun berdasarkan urutan ditemukannya sitasi pada artikel dengan menggunakan sistem sitasi angka di dalam kurung [], dengan penomoran angka arab 1, 2, 3, dan seterusnya. Sitasi yang kedua ditemukan diberikan nomor sitasi 2, contoh sitasi menjadi seperti ini [2]. Huruf times new roman, 12 pt, 1 spasi, teks rata kiri dan kanan, 1 kolom, sitasi disusun berdasarkan urutan ditemukannya sitasi pada artikel dengan menggunakan sistem sitasi angka di dalam kurung [], dengan penomoran angka arab 1, 2, 3, dan seterusnya. Sitasi yang ketiga ditemukan diberikan nomor sitasi 3, contoh sitasi menjadi seperti ini [3].

Penulisan kutipan naskah (sitasi) menggunakan sistem [angka arab], contoh [1] jika satu referensi, [2], [3] jika dua referensi dan [4], [5], [6] jika tiga atau lebih referensi yang berurutan, dan [1], [4], [7] untuk yang tidak berurutan. Penulisan kutipan naskah jurnal Sains dan Kesehatan sebaiknya menggunakan aplikasi *reference manager seperti Mendeley atau Endnote*. Jika menggunakan aplikasi, mohon dapat disubmit dengan file references yang digunakan tersebut.

### 3 Hasil dan Pembahasan

Isi hasil dan pembahasan dibuat dalam satu kesatuan yang utuh. Hasil bukan merupakan data mentah, melainkan data yang sudah diolah/dianalisis dengan metode yang telah ditetapkan. Pembahasan adalah perbandingan hasil yang diperoleh dengan konsep/teori yang ada.

Huruf times new roman, 12 pt, 1 spasi, teks rata kiri dan kanan, 1 kolom, sitasi disusun berdasarkan urutan ditemukannya sitasi pada artikel dengan menggunakan sistem sitasi angka di dalam kurung [], dengan penomoran angka arab 1, 2, 3, dan seterusnya. Sitasi yang pertama ditemukan diberikan nomor sitasi 1, contoh sitasi menjadi seperti ini [1]. Huruf times new roman, 12 pt, 1 spasi, teks rata kiri dan kanan, 1 kolom, sitasi disusun berdasarkan urutan ditemukannya sitasi pada artikel dengan menggunakan sistem sitasi angka di dalam kurung [], dengan penomoran angka arab 1, 2, 3, dan seterusnya. Sitasi yang kedua ditemukan diberikan nomor sitasi 2, contoh sitasi menjadi seperti ini [2]. Huruf times new roman, 12 pt, 1 spasi, teks rata kiri dan kanan, 1 kolom, sitasi disusun berdasarkan urutan ditemukannya sitasi pada artikel dengan menggunakan sistem sitasi angka di dalam kurung [], dengan penomoran angka arab 1, 2, 3, dan seterusnya. Sitasi yang ketiga ditemukan diberikan nomor sitasi 3, contoh sitasi menjadi seperti ini [3].

Penulisan kutipan naskah (sitasi) menggunakan sistem [angka arab], contoh [1] jika satu referensi, [2], [3] jika dua referensi dan [4], [5], [6] jika tiga atau lebih referensi yang berurutan, dan [1], [4], [7] untuk yang tidak berurutan. Penulisan kutipan naskah jurnal Sains dan Kesehatan sebaiknya menggunakan aplikasi *reference manager* seperti **Endnote, Zotero, atau Mendeley**. Jika menggunakan aplikasi, mohon dapat disubmit dengan file references yang digunakan tersebut.

**Tabel dan gambar harus dirujuk dalam naskah artikel, dengan jumlah total maksimal 10.** Misalkan tabelnya ada 2, maka gambar yang boleh maksimal 8.

Garis tabel hanya garis horizontal yang dibolehkan. Nomor Tabel menggunakan penomoran angka arab 1, 2, 3, dan seterusnya, huruf times new roman, 12 pt, 1 spasi, **lihat contoh yang benar pada Tabel 1 dan Tabel 2**. Sedangkan **tabel yang tidak sesuai format dapat dilihat pada Tabel 3**.

Demikian pula dengan gambar, sistem penomorannya seperti penomoran pada tabel. Nomor Gambar menggunakan penomoran angka arab 1, 2, 3, dan seterusnya, huruf times new roman, 12 pt, 1 spasi. Pada template ini diberikan beberapa contoh gambar agar memudahkan dalam memahami gambar yang menjadi standar Jurnal Sains dan Kesehatan. Lihat contoh pada Gambar 1, Gambar 2, Gambar 3, dan Gambar 4, serta Gambar 5. **Contoh Gambar yang tidak diterima pada Jurnal Sains dan Kesehatan dapat dilihat pada Gambar 6**.

**Gambar 6 dapat dimodifikasi menjadi gambar yang dapat diterima pada Jurnal Sains dan Kesehatan seperti dapat dilihat pada Gambar 7.**

Tabel 1 Contoh Tabel yang sesuai dengan Format Jurnal Sains dan Kesehatan

Sampel	Kandungan (%)				
	Karbohidrat	Protein	Asam Lemak	Vitamin	Air
1	Nilai	Nilai	Nilai	Nilai	Nilai
2	Nilai	Nilai	Nilai	Nilai	Nilai
3	Nilai	Nilai	Nilai	Nilai	Nilai
4	Nilai	Nilai	Nilai	Nilai	Nilai
Dan seterusnya	Nilai	Nilai	Nilai	Nilai	Nilai

Tabel 2 Hasil studi difraksi sinar-X dan neutron BIMEVOX sebagai fungsi suhu.

No.	Oksida	Suhu transisi	Fasa transisi	Referensi
1.	BICOVOX	507 °C	$\gamma - \gamma'$	[8]
2.	BICEVOX	550 °C	$\beta - \gamma$	[9]
3.	BIHFVOX	400 °C	$\beta - \gamma$	[10]
4.	BIGAVOX	525 °C	$\beta - \gamma$	[11]

Tabel 3 Contoh Tabel yang tidak diterima Jurnal Sains dan Kesehatan

Sampel	Kandungan (%)				
	Karbohidrat	Protein	Asam Lemak	Vitamin	Air
1	Nilai	Nilai	Nilai	Nilai	Nilai
2	Nilai	Nilai	Nilai	Nilai	Nilai
3	Nilai	Nilai	Nilai	Nilai	Nilai
4	Nilai	Nilai	Nilai	Nilai	Nilai
Dan seterusnya	Nilai	Nilai	Nilai	Nilai	Nilai

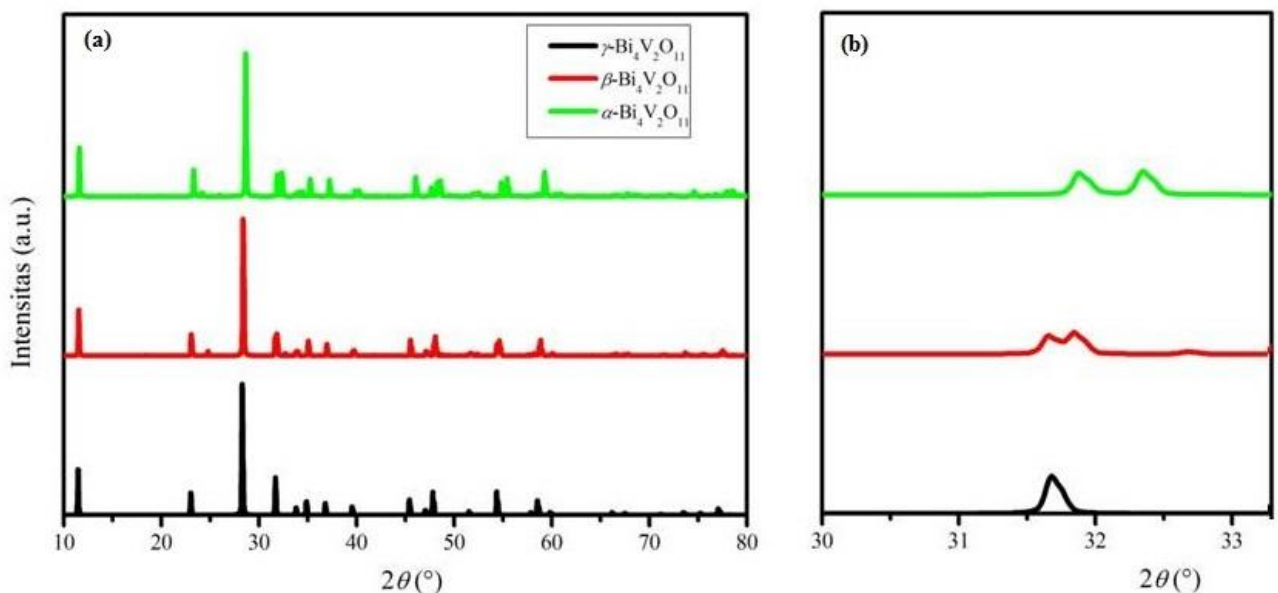

Gambar 1 Pola difraksi sinar-X polimorf oksida BIVOX pada sudut  $2\theta$  (a) 10– 80° dan (b) 30 – 33°. Puncak khas difraksi polimorf  $\alpha$  yaitu pada  $2\theta$  31,7 dan 32,32°, puncak khas polimorf  $\beta$  yaitu pada  $2\theta$  31,6 dan 31,8°; sedangkan puncak khas polimorf  $\gamma$  yaitu pada  $2\theta$  31,6°. Diambil dari [12].

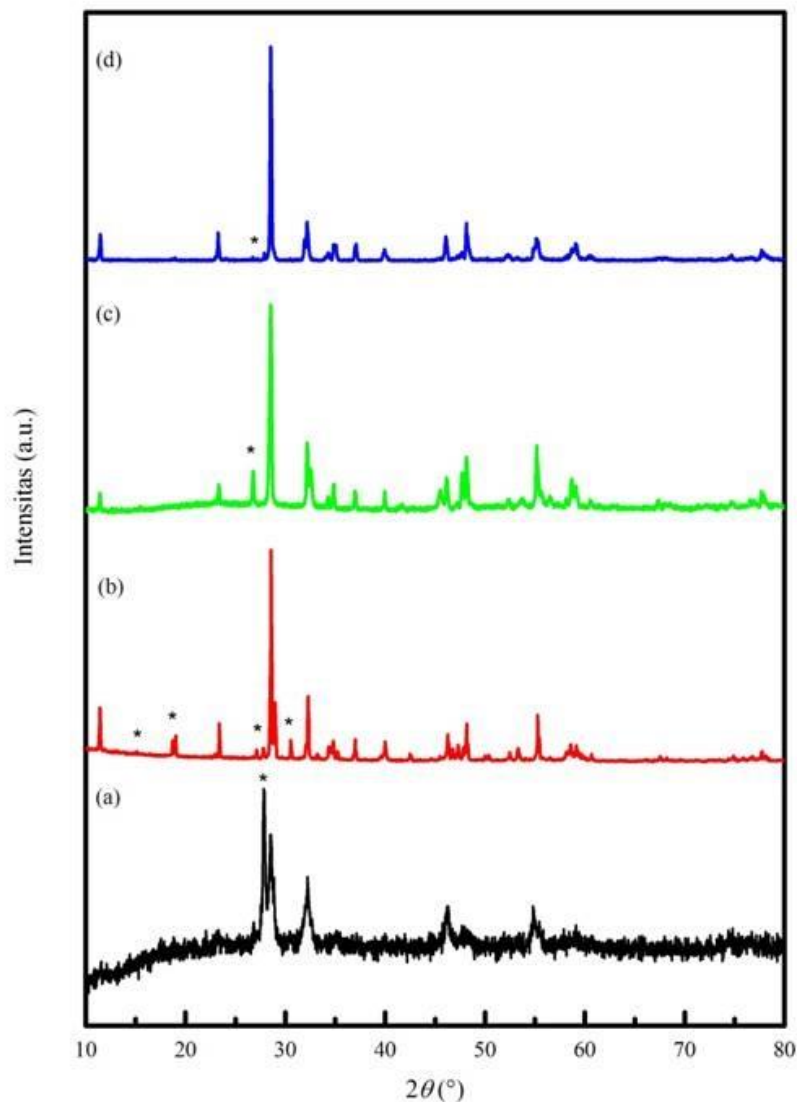

Gambar 2 Pola difraksi oksida hasil sintesis dengan menggunakan metode sol gel pada berbagai kondisi yang dibakar pada suhu 800 °C, (a) perbandingan pengkhelat asam sitrat dan jumlah total mol kation logam yang digunakan adalah 1 : 1 serta pH 7, (b) perbandingan pengkhelat asam sitrat dan jumlah total mol kation logam yang digunakan adalah 1:1 serta pH 1-3, (c) perbandingan pengkhelat asam sitrat dan EDTA, (d) perbandingan pengkhelat asam sitrat dan etilen glikol serta jumlah total mol kation sebesar 1:1:1 pada kondisi pH asam. Tanda \* menunjukkan beberapa puncak selain fasa BIMEVOX.



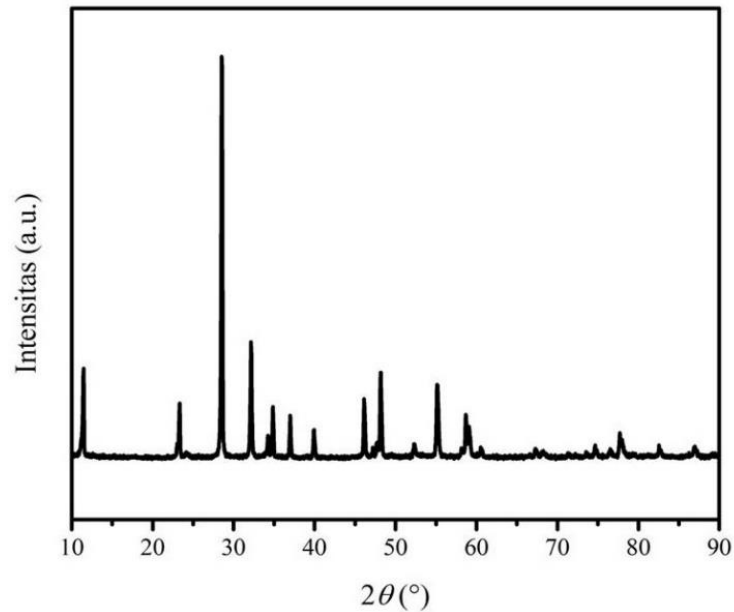

Gambar 3 Pola difraksi sinar-X serbuk oksida  $\text{Bi}_2\text{Zn}_{0.1}\text{V}_{0.9}\text{O}_{5.35}$  yang disintesis dengan menggunakan metode sol gel dengan menggunakan pengkhalat asam sitrat dan etilen glikol, dengan perbandingan terhadap total mol kation 10:4:1, gel yang didapat dibakar pada suhu  $600^{\circ}\text{C}$ .

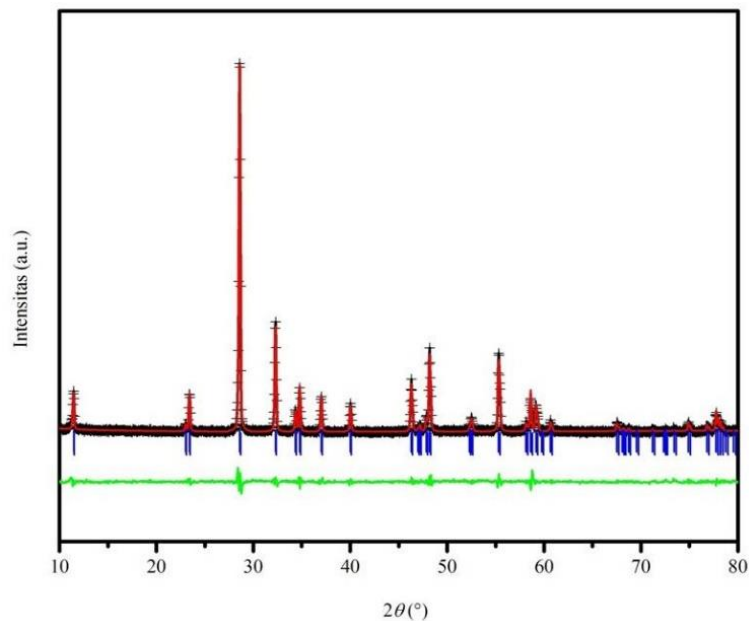

Gambar 4 Plot hasil refinement pola difraksi sinar-X serbuk oksida  $\text{Bi}_2\text{Zn}_{0.1}\text{V}_{0.9}\text{O}_{5.35}$  setelah dibakar pada suhu  $600^{\circ}\text{C}$  selama 24 jam. Tanda + yang berwarna hitam merupakan data pengamatan hasil difraksi sinar-X, garis merah adalah hasil kalkulasi, garis vertikal warna biru adalah posisi Bragg yang diharapkan, garis hijau adalah perbedaan antara hasil kalkulasi dan data pengamatan difraksi sinar-X (perbedaan antara tanda + berwarna hitam dan garis merah).

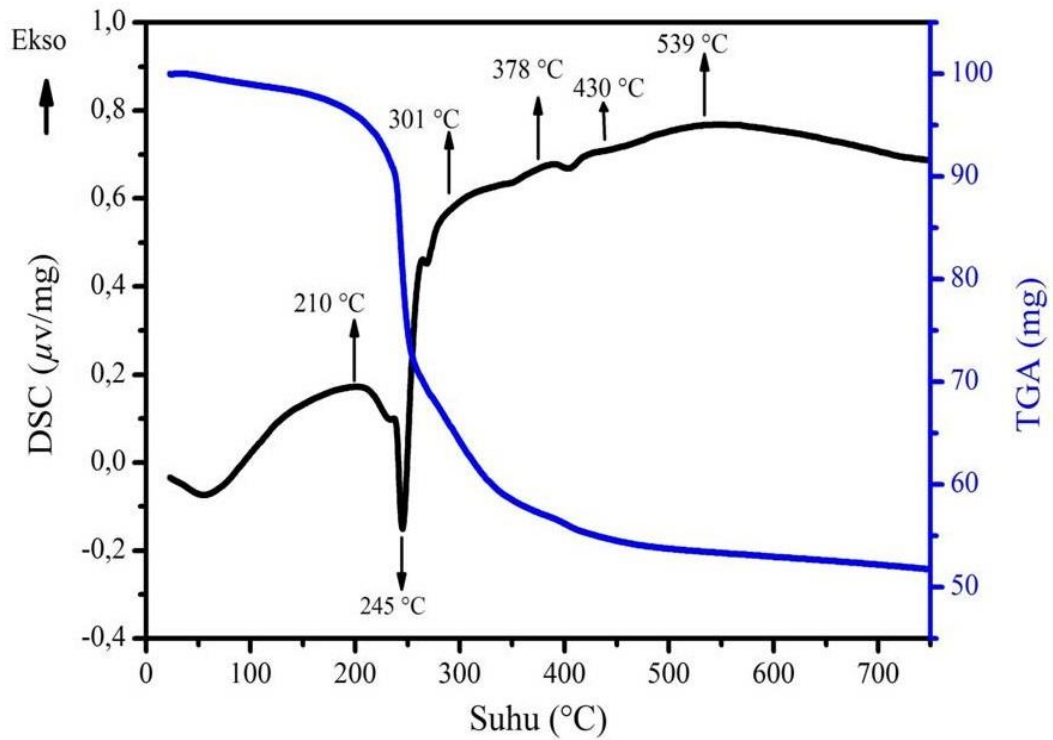

Gambar 5 Termogram hasil analisis termal gel prekursor dari  $\text{Bi}_2\text{Zn}_{0,1}\text{V}_{0,9}\text{O}_{5,35}$ . Pengukuran dilakukan dari suhu ruang sampai 750 °C dengan menggunakan laju kenaikan suhu 10 °C/menit dan atmosfer nitrogen dengan laju alir 20 mL/menit.

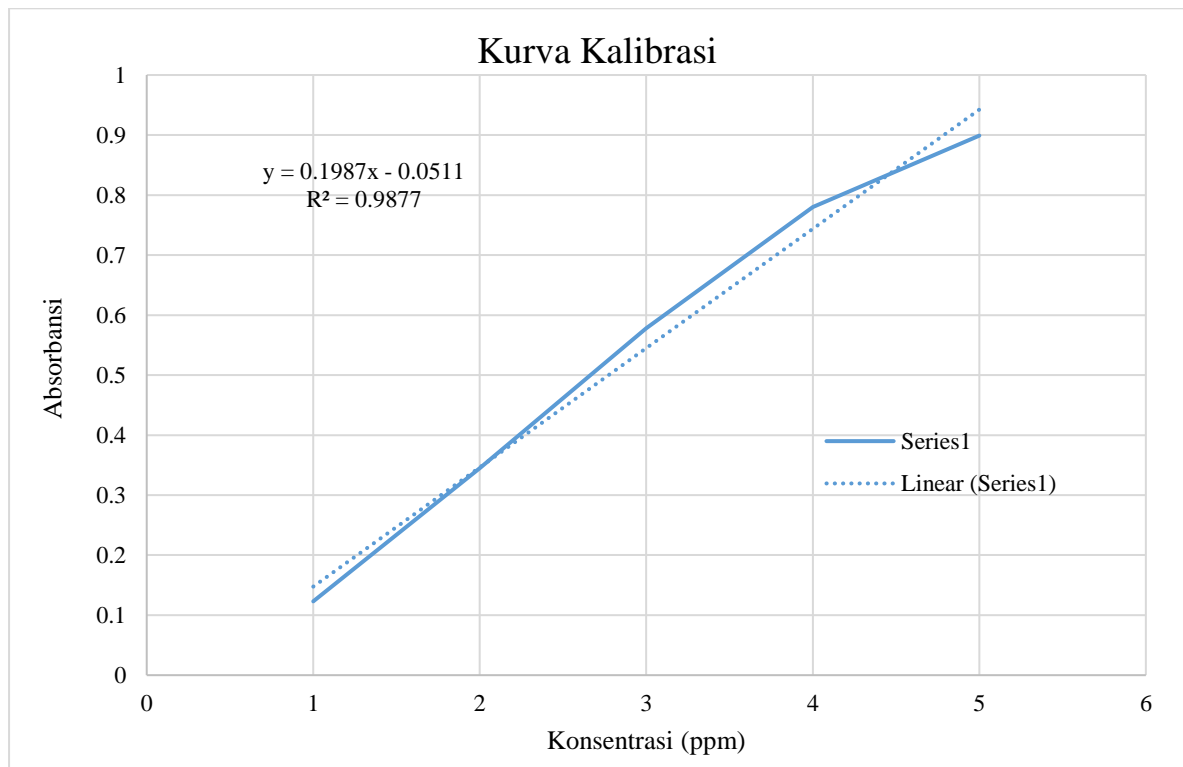

Gambar 6 Contoh Gambar yang tidak diterima Jurnal Sains dan Kesehatan

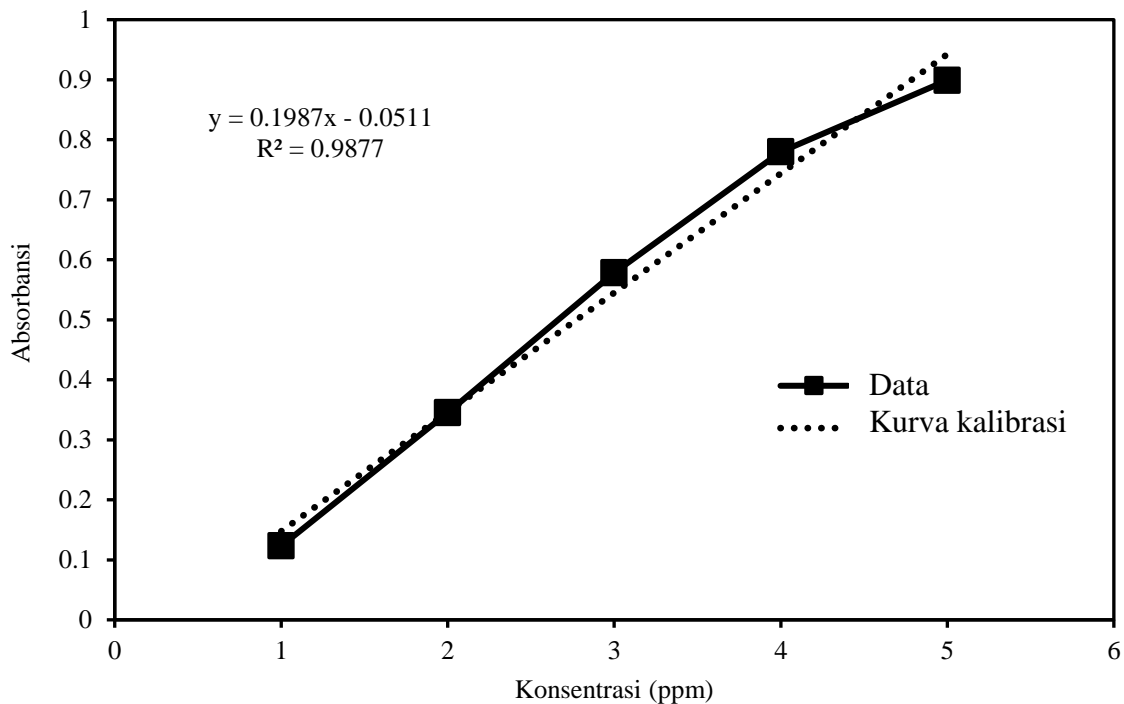

**Gambar 7** Gambar hasil modifikasi dari gambar 6, sehingga dapat diterima oleh Jurnal Sains dan Kesehatan

#### 4 Kesimpulan

Huruf times new roman, 12 pt, 1 spasi, teks rata kiri dan kanan, 1 kolom. Huruf times new roman, 12 pt, 1 spasi, teks rata kiri dan kanan, 1 kolom.

#### 5 Ucapan Terima Kasih (Optional)

Contoh penyampaian ucapan terima kasih misalnya disampaikan ke penyandang dana (biasanya disertai dengan nomor kontrak penelitian), pemberi beasiswa, yang membantu pengukuran sampel, dan lain-lain.

Huruf times new roman, 12 pt, 1 spasi, teks rata kiri dan kanan, 1 kolom. Huruf times new roman, 12 pt, 1 spasi, teks rata kiri dan kanan, 1 kolom.

#### 6 Kontribusi Penulis

Uraikan kontribusi dari masing-masing penulis terhadap artikel yang ditulis.

Huruf times new roman, 12 pt, 1 spasi, teks rata kiri dan kanan, 1 kolom. Huruf times new roman, 12 pt, 1 spasi, teks rata kiri dan kanan, 1 kolom.

## **7 Etik (jika menggunakan manusia atau hewan uji sebagai subyek penelitian)**

Tuliskan nomor SK Etik dan Lembaga yang mengeluarkan SK tersebut.

Huruf times new roman, 12 pt, 1 spasi, teks rata kiri dan kanan, 1 kolom. Huruf times new roman, 12 pt, 1 spasi, teks rata kiri dan kanan, 1 kolom.

## **8 Konflik Kepentingan**

Berikan pernyataan dari penulis mengenai ada atau tidaknya konflik kepentingan.

Huruf times new roman, 12 pt, 1 spasi, teks rata kiri dan kanan, 1 kolom. Huruf times new roman, 12 pt, 1 spasi, teks rata kiri dan kanan, 1 kolom.

## **9 Daftar Pustaka**

Daftar pustaka disusun berdasarkan urutan sitasi pada naskah artikel. Pustaka yang pertama ditemukan dalam naskah diberikan nomor pustaka 1.

[1] Author 1, Author 2, Year. Title of Article, Name of Journal, Volume, (Number), Pages.

[2] .....

[3] .....

[4] .....

Dan seterusnya

Daftar pustaka disusun berdasarkan urutan sitasi pada naskah artikel.

### **Pengiriman Naskah**

Naskah langsung dikirim via online sistem di  
<https://jsk.farmasi.unmul.ac.id/index.php/jsk/about/submissions>



*p-ISSN 2303-0267*



*e-ISSN 2407-6082*

**Jurnal Sains dan Kesehatan**  
p-ISSN: 2303-0267, e-ISSN: 2407-6082

Alamat: Fakultas Farmasi, Universitas Mulawarman, Gedung Administrasi Fakultas Farmasi  
Jl. Penajam, Kampus Unmul Gunung Kelua, Kota Samarinda, Kalimantan Timur