

**DAFTAR ISI****Halaman**

Evaluasi terhadap Penggunaan Lahan dan Pola Ruang dalam Rencana Tata Ruang Wilayah di Kabupaten Pontianak, Provinsi Kalimantan Barat <i>Miranti Anisa Tejaningrum, Muhammad Ardiansyah dan Widiatmaka</i>	1 - 5
Pengembangan Penggunaan Penginderaan Jauh untuk Estimasi Produksi Padi (Studi Kasus Kabupaten Bekasi) <i>Eka Rudiana, Ernan Rustiadi, Muhammad Firdaus dan Dede Dirgahayu</i>	6-12
Pemetaan Subsiden di Kesatuan Hidrologi Gambut Sungai Jangkang – Sungai Liong Pulau Bengkalis <i>Harisman Edi, Baba Barus dan Dwi Putro Tejo Baskoro</i>	13-18
Dinamika Fraksi Fosfor dan Sifat Kimia Tanah Sawah Terkait Indeks Pertanaman Padi Sawah dan Praktik Pengairan <i>Untung Sudadi, Laode Muhamad Asdiq Hamsin Ramadhan, Budi Nugroho dan Arief Hartono</i>	19-25
Analisis Respon Hidrologi dan Simulasi Teknik Konservasi Tanah dan Air SUB DAS Cimanuk Hulu <i>Gilang Munggaran, Yayat Hidayat, Surya Darma Tarigan dan Dwi Putro Tejo Baskoro</i>	26-32
Perubahan Penggunaan Lahan dan Potensi Perluasan Lahan untuk Sawah di Kabupaten Cianjur <i>Chaida Chairunnisa, Khursatul Munibah dan Widiatmaka</i>	33-40
Pemetaan Bahaya Banjir Lahan Sawah di Kabupaten Karawang <i>Tommi, Baba Barus dan Arya Hadi Dharmawan</i>	41-45
Substitusi Pupuk Kimia pada Budidaya Padi Sri Pengaruhnya terhadap Pertumbuhan, Produksi dan Organisme Tanah <i>Rury Kurniawan, Iswandi Anas, Rahayu Widyastuti dan Atang Sutandi</i>	46-50

# JURNAL ILMU TANAH DAN LINGKUNGAN

*JOURNAL OF SOIL SCIENCE AND ENVIRONMENT*

Departemen Ilmu Tanah dan Sumberdaya Lahan  
 Fakultas Pertanian  
 Institut Pertanian Bogor

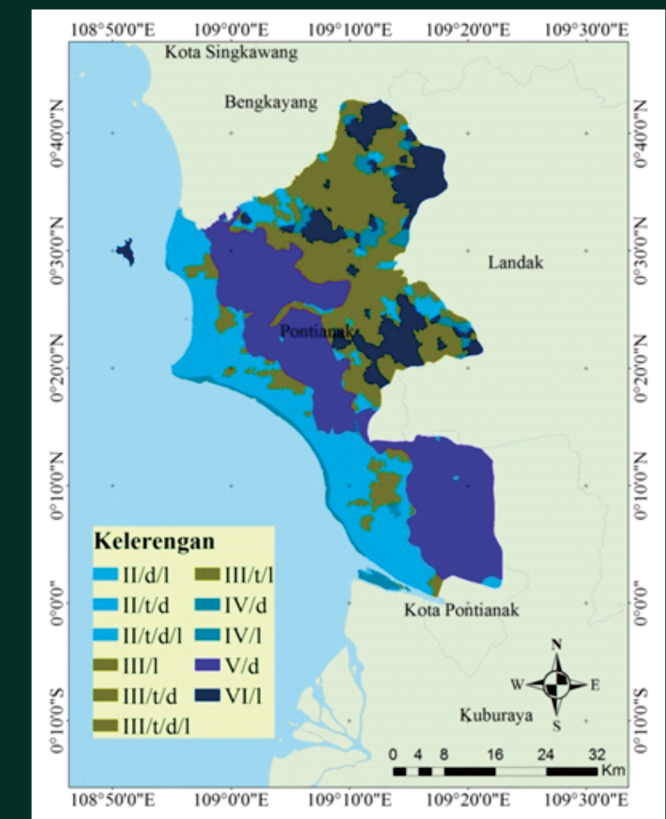

Kerjasama dengan Himpunan Ilmu Tanah Indonesia (HITI)

