

Jurnal

P-ISSN 2549-7049

E-ISSN 2620-7729

HIBUALAMO

Seri Ilmu-ilmu Alam dan Kesehatan

JHIAK

Volume 3

Nomor 1

Halaman
1 - 34

Mei 2019

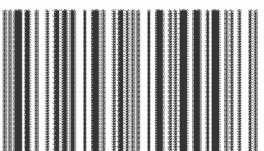

9 772549 704008

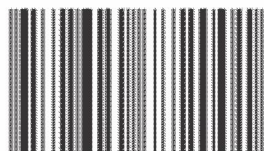

9 772620 772001

Jurnal **HIBUALAMO**

Seri Ilmu-ilmu Alam dan Kesehatan

TIM REDAKSI

Penanggung Jawab:

Angnes Megy Takaendengan, S.Si., M.A.
(Kepala LPPM - UNHENA)

Editor:

Angeline L. Amahorseja, S.Pi., M.Si.
Baltazar Z. Erbabley, S.Hut., M.Si.
Olivia Asih Blandina, S.Kep., M.Si.

Layout:

Tim

Penerbit:

Lembaga Penelitian dan Pengabdian
Masyarakat Universitas Hein Namotemo
(LPPM – UNHENA)

Alamat:

Kantor LPPM UNHENA
Jln. Kawasan Pemerintahan Halmahera Utara
Vila Vak I, Tobelo – Halmahera Utara
Email : lppm@unhena.ac.id

Jurnal Hibualamo Seri Ilmu-Ilmu Alam dan Kesehatan diterbitkan oleh Lembaga Penelitian dan Pengabdian Masyarakat Universitas Hein Namotemo dua kali dalam setahun tepatnya bulan Mei dan November. Hibualamo sendiri berasal dari bahasa Tobelo yang artinya rumah besar. Menggunakan nama ini sebagai nama Jurnal hendak menegaskan posisi Universitas Hein Namotemo yang mengutamakan nilai-nilai hidup dari masyarakat Halmahera tempat universitas ini berdiri. Selain itu, Hibualamo sebagai rumah besar pada dirinya sudah memperlihatkan penerimaan terhadap berbagai unsur dalam kehidupan masyarakat termasuk pengetahuan, dimana dengan pengetahuan tersebut masyarakat Halmahera akan bertumbuh dan semakin maju tanpa meninggalkan nilai-nilai hidup yang dimiliki. Dengan hal tersebut maka Penerbitan Jurnal ini dimaksudkan untuk menampung gagasan dan pemikiran dalam pengembangan Ilmu-ilmu Alam dan Kesehatan yang berbasis pada kearifan lokal suatu masyarakat. Tujuan penerbitan yang demikian didasarkan pada pemikiran bahwa pengembangan ilmu pengetahuan seharusnya bertujuan untuk menjawab persoalan masyarakat.

Tim redaksi Jurnal Hibualamo Seri Ilmu-ilmu Alam dan Kesehatan menerima tulisan yang belum pernah diterbitkan dalam media cetak dan media online sesuai dengan fokus tersebut di atas. Tim redaksi dapat melakukan perubahan pada tulisan yang dimuat untuk keseragaman layout tanpa mengubah maksud dan isinya.

Jurnal Hibualamo

Seri Ilmu-ilmu Alam dan Kesehatan

DAFTAR ISI

Pengaruh Penyuluhan Kesehatan Terhadap Pengetahuan Siswa Tentang Obesitas pada Remaja di Madrasah Aliyah Negeri 1 Indramayu <i>Ade Rahmawati</i>	1 - 6
Fabrikasi dan Karakterisasi Nanofiber Gelatin dengan Penambahan Co-Solvent Melalui Metode Electrospinning <i>Ari Setiawan</i>	7 - 13
Tinjauan Ekologis Dampak Kegiatan Penambangan Batu Pecah Terhadap Lingkungan di Desa Pune, Kecamatan Galela <i>Baltazar Z. Erbabley dan Anggeline L. Amahorseja</i>	14 - 22
Hubungan Tingkat Pengetahuan dan Sikap dengan Perilaku Konsumsi Jajanan Sehat di SD Negeri Margadadi III <i>Sukhriyatun Fitriyah</i>	23 - 27
Pola Usaha dan Musim Penangkapan Mini Purse Seine (Pajeko) di Desa Tioua Kecamatan Tobelo Selatan Kabupaten Halmahera Utara <i>Yubelina Hibata</i>	28 - 34