

## PENERAPAN APLIKASI REKAM MEDIS PASIEN POLIKLINIK RUMAH SAKIT GIGI MULUT GUSTI HASAN AMAN ( RSGM ) BANJARMASIN

Agus Alim Muin<sup>1)</sup>

<sup>1</sup>Fakultas Teknologi Informasi, Universitas Islam Kalimantan Muhammad Arsyad Al Banjari Banjarmasin  
Email : alim.blues@gmail.com

### Abstrack

*Kemajuan teknologi jaringan komputer merupakan salah satu pendukung pengolahan data dan informasi yang telah menjadi kebutuhan pokok. Perusahaan industri dan jasa serta semua sektor ekonomi yang ada saat ini telah memanfaatkan jaringan komputer sebagai alat penunjang pengolahan data dan sistem informasi perusahaan. Penelitian ini memberikan solusi bagi permasalahan pada Rumah Sakit Gigi Mulut Gusti Hasan Aman (RSGM) Banjarmasin sebagai salah satu bidang kesehatan yang membutuhkan penggunaan komputer sebagai sarana pengolahan data, sarana penyajian informasi, serta sarana kegiatan. Semua ini dapat dipecahkan dengan menerapkan suatu program aplikasi yang dapat mengintegrasikan semua data pada Rumah Sakit Gigi Mulut Gusti Hasan Aman (RSGM) Banjarmasin dalam satu basis data. Aplikasi yang dibuat bekerja dengan menggunakan php dan mysql sehingga mempermudah pemakai dalam pengolahan data. Dengan menggunakan aplikasi tersebut diharapkan dapat meminimalisir permasalahan-permasalahan pada Rumah Sakit Gigi Mulut Gusti Hasan Aman (RSGM) Banjarmasin seperti penginputan data bermasalah ataupun hilang. Dari permasalahan tersebut memunculkan gagasan untuk membuat sebuah aplikasi yang dapat mempermudah administrasi pelayanan dalam mengisi data pasien baik dalam hal pelayanan dan juga dapat membantu para pegawai mudah mengolah data dan melihat data. Aplikasi ini dikembangkan dengan menggunakan Sublime Text, Xampp dan MySQL sebagai database.*

**Keyword:** *Administrasi, Aplikasi, Rekam Medik, Web*

### 1. PENDAHULUAN

Aplikasi berbasis komputer merupakan suatu alat yang dapat menunjang dalam melaksanakan suatu kegiatan. Penerapan aplikasi diberbagai bidang merupakan suatu keharusan, karena hal tersebutlah orang lebih mengutamakan pemecahan masalah yang lebih cepat dan akurat. Dengan digunakannya aplikasi sebagai solusi tercepat dan akurat. Salah satu pengolahan data kantor yang menggunakan aplikasi komputerisasi adalah pengolahan data informasi mengenai pelayanan pada instansi.

Rumah Sakit Gigi Mulut Gusti Hasan Aman (RSGM) Banjarmasin adalah salah satu instansi daerah. Sedangkan untuk aplikasi pelayanan administrasi Rekam Medis Pendaftaran Poliklinik ini masih secara manual dikarenakan di instansi ini memiliki kurang dari 10 pegawai pada bagian administrasi pelayanan pendaftaran pasien. Pada Rumah Sakit Gigi Mulut Gusti Hasan Aman (RSGM) Banjarmasin meskipun sudah memiliki aplikasi, penggunaannya masih kurang dimaksimalkan dan perlu dikembangkan. Masih terdapat kendala-kendala yang terjadi, yaitu sering terjadi

kekeliruan informasi yang didapatkan dari berbagai sumber data [4]

Sejumlah penelitian yang telah dilakukan dalam membangun "Penerapan Aplikasi Rekam Medis Pasien poliklinik rumah sakit gigi mulut gusti hasan aman (RSGM) banjarmasin" adalah diantaranya "Sistem Informasi Pendaftaran dan Pengolahan Data Pasien Pada Klinik Emerlard Care" oleh Vera Indriyanti tahun 2015 dengan permasalahan Bagaimana Perancangan Sistem Informasi pada klinik diusulkan penulisan menunjang proses pendaftaran dan pengolahan data pasien. [1].

Kemudian pada penelitian Puspita Ningsih Wigurnarti tahun 2014 yang berjudul "Sistem Informasi Pendaftaran dan Pengolahan Data Pasien Pada Drg. Setiawan T Bandung Bebas Web" memiliki permasalahan Bagaimana implementasi sistem informasi pendaftaran dan pengolahan data pasien pada drg. setiawan kedalam bentuk sistem manual inputan [2].

Selanjutnya ialah berjudul "Pembangunan Aplikasi Siste Informasi Pelayanan Medis dan Pengelolaan Data Pasien Pada Poliklinik Griya



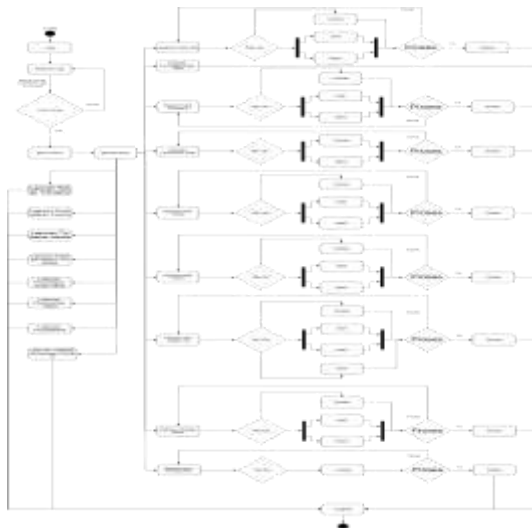

Gambar 2. Activity Diagram

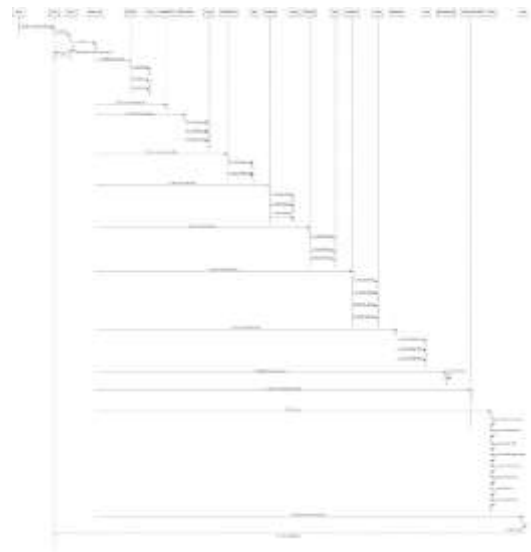

Gambar 4. Sequence Diagram

1. Activity Kasir

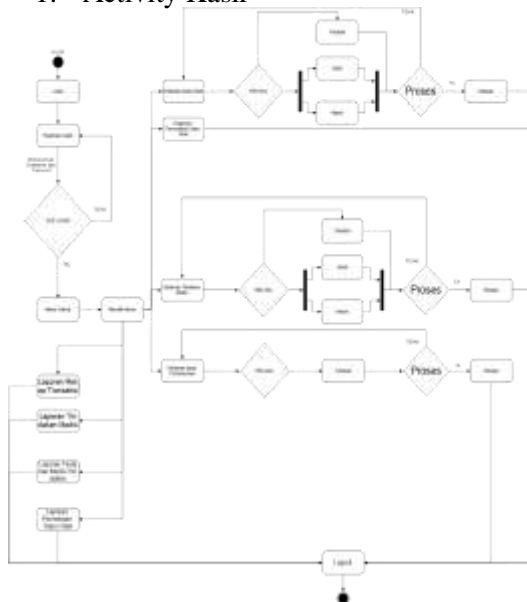

Gambar 3. Activity Diagram Kasir

Sequence Diagram

Sequence diagram merupakan gambaran interaksi antar objek dalam sistem seperti pengguna, tampilan dan sebagainya berupa pengiriman serangkaian data antar objek.

Class diagram mendeskripsikan jenis-jenis objek dalam sistem dan berbagai macam hubungan statis yang terdapat diantara mereka. Class diagram Penerapan Aplikasi Rekam Medis Pasien poliklinik rumah sakit gigi mulut gusti hasan aman (RSGM) banjarmasin dapat dilihat pada gambar dibawah ini :

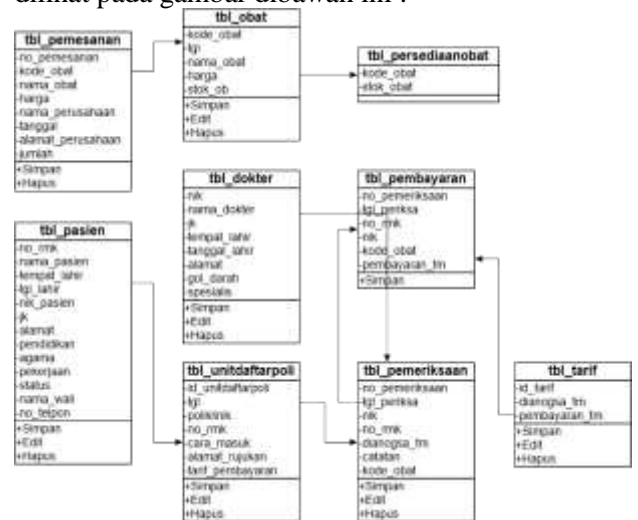

Gambar 5. Class Diagram

3. HASIL DAN PEMBAHASAN

a. Langkah-langkah Pembuatan Sistem

Langkah dalam pembuatan sistem ini menggunakan metode waterfall. Adapun tahapan yang ada pada metode sebagai berikut :

- 1) Analisis Kebutuhan/Requirement Analisis
- 2) Desain Sistem/System Design
- 3) Impelementasi/Implementation

- 4) Integrasi Pengujian/Integration and Testing
- 5) Operasi dan Pemeliharaan/ Operation and Maintenance

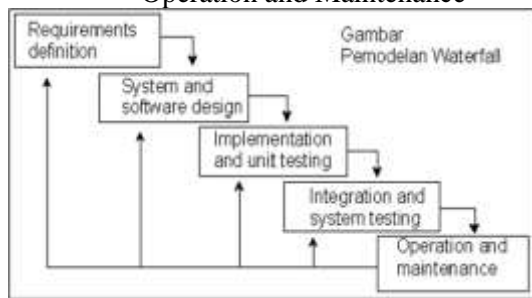

Gambar 6. Metode Waterfall

- 3) Tampilan Antarmuka Laporan Nota Transaksi

Tampilan Laporan Nota Transaksi Pembayaran berfungsi untuk menampilkan laporan data input pembayaran pada saat di klik tombol cetak.



Gambar 9. Tampilan Laporan Nota Transaksi

b. Hasil Tampilan Aplikasi

- 1) Tampilan Antarmuka Halaman Utama Admin

Tampilan dibawah ini adalah tampilan halaman utama dari admin saat melakukan login.



Gambar 7. Tampilan Halaman Utama Admin

- 2) Tampilan Antarmuka Halaman Tindakan Medis

Tampilan Form Data Tindakan Medis adalah form yang berfungsi untuk menampilkan form tambah data tindakan medis dengan aksi simpan dan batal.



Gambar 8. Tampilan Form Data Tindakan Medis

4. KESIMPULAN

Setelah melalui beberapa tahapan dan pembahasan penelitian ini untuk menghasilkan Penerapan Aplikasi Rekam Medis Pasien poliklinik rumah sakit gigi mulut gusti hasan aman (RSGM) banjarmasin, dengan melihat dari semua permasalahan, analisis, perancangan dan pembuatan sistem maka dapat ditarik kesimpulan diantaranya :

1. Aplikasi ini dapat memberikan kemudahan serta mempercepat pengolahan data pada administrasi pelayanan rawat jalan di Rumah Sakit Gigi Mulut Gusti Hasan Aman (RSGM) Banjarmasin.
2. Informasi output data yang di sajikan berupa laporan menjadi lebih akurat dan tingkat ketelitian lebih tinggi, sehingga kemungkinan kesalahan sangat kecil.
3. Dengan adanya aplikasi ini dapat memberikan keamanan dalam penyimpanan data sehingga tidak perlu khawatir data menjadi rusak ataupun hilang.
4. Aplikasi ini memudahkan dalam melakukan perbaikan atau mengoreksi data, apabila suatu waktu terjadi kesalahan dalam menginput data.

## 5. REFERENSI

- [1]Indriyanti.V.(2015).sistem informasi pendaftaran dan pengolahan data pasien pada klinik kecantikan emerald beauty care. [//elib.unikom.ac.id/files/disk1/670/jbptunikompp-gdl-veraindriy-33463-1-unikom\\_v-l.pdf](http://elib.unikom.ac.id/files/disk1/670/jbptunikompp-gdl-veraindriy-33463-1-unikom_v-l.pdf). diakses tanggal 16 februari 2019
- [2]Wigunarti.P.(2014).sistem informasi pendaftaran dan pengolahan data pasien pada drg. Setiawan t bandung berbasis web. [//elib.unikom.ac.id/files/disk1/577/jbptunikompp-gdl-puspitanin-28830-2-unikom\\_p-r.pdf](http://elib.unikom.ac.id/files/disk1/577/jbptunikompp-gdl-puspitanin-28830-2-unikom_p-r.pdf) . diakses tanggal 15 februari 2019
- [3] Mardhiyah.F.S.(2014). Pembangunan Aplikasi Sistem Informasi Pelayanan Medis dan Pengelolaan Data Pasien pada Klinik Griya Chrysalis Bandung Berbasis Web.[//elib.unikom.ac.id/gdl.php?mod=browse&op=read&id=jbptunikompp-gdl-fithrisiti-32105](http://elib.unikom.ac.id/gdl.php?mod=browse&op=read&id=jbptunikompp-gdl-fithrisiti-32105). diakses tanggal 13 februari 2019
- [4] Triyotno, A. (2005, Juni 14). Perancangan Administrasi rekam medis dan Pengertiannya. *Retrieved from* <http://bolu.blogspot.com:1/2006/pdf/adm-negeri.html>. diakses tanggal 10 februari 2019